Vorübergehende Nutzungsänderung von Räumen zu Versammlungsräumen
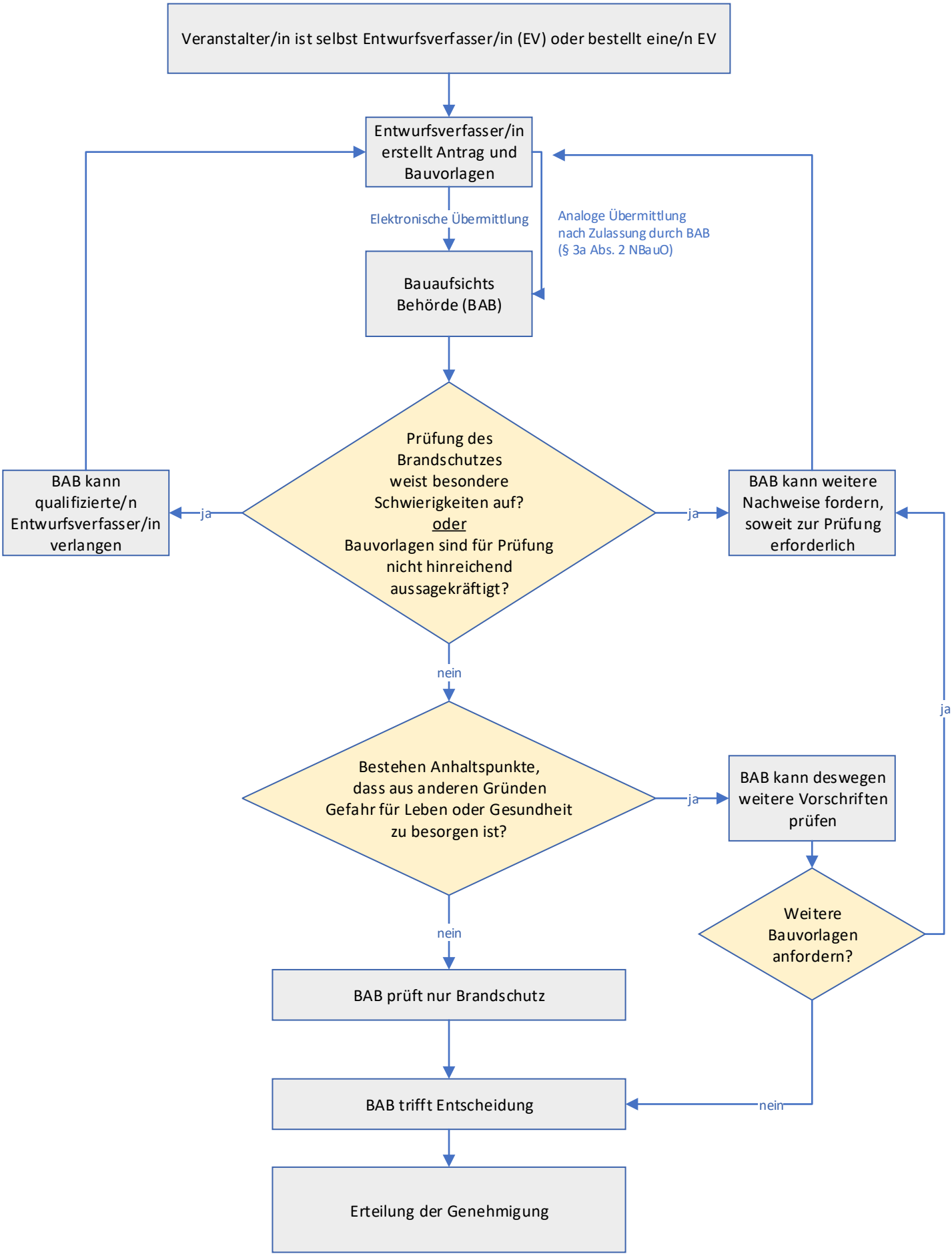
Durchführung des vereinfachten Verfahrens nach § 63 Abs. 2 NBauO