Landkreis Wesermarsch

(Baulast: Bund, Land, Kreis)

Stand: 01/2011

Butjadingen

Nordenham

Stadland

Jade

Brake

Ovelgönne

Elsfleth

Berne

WILHELMSHAVEN

Maßstab 1 : 75000

- BAB
- Bundesstraße
- Landesstraße
- Kreisstraße

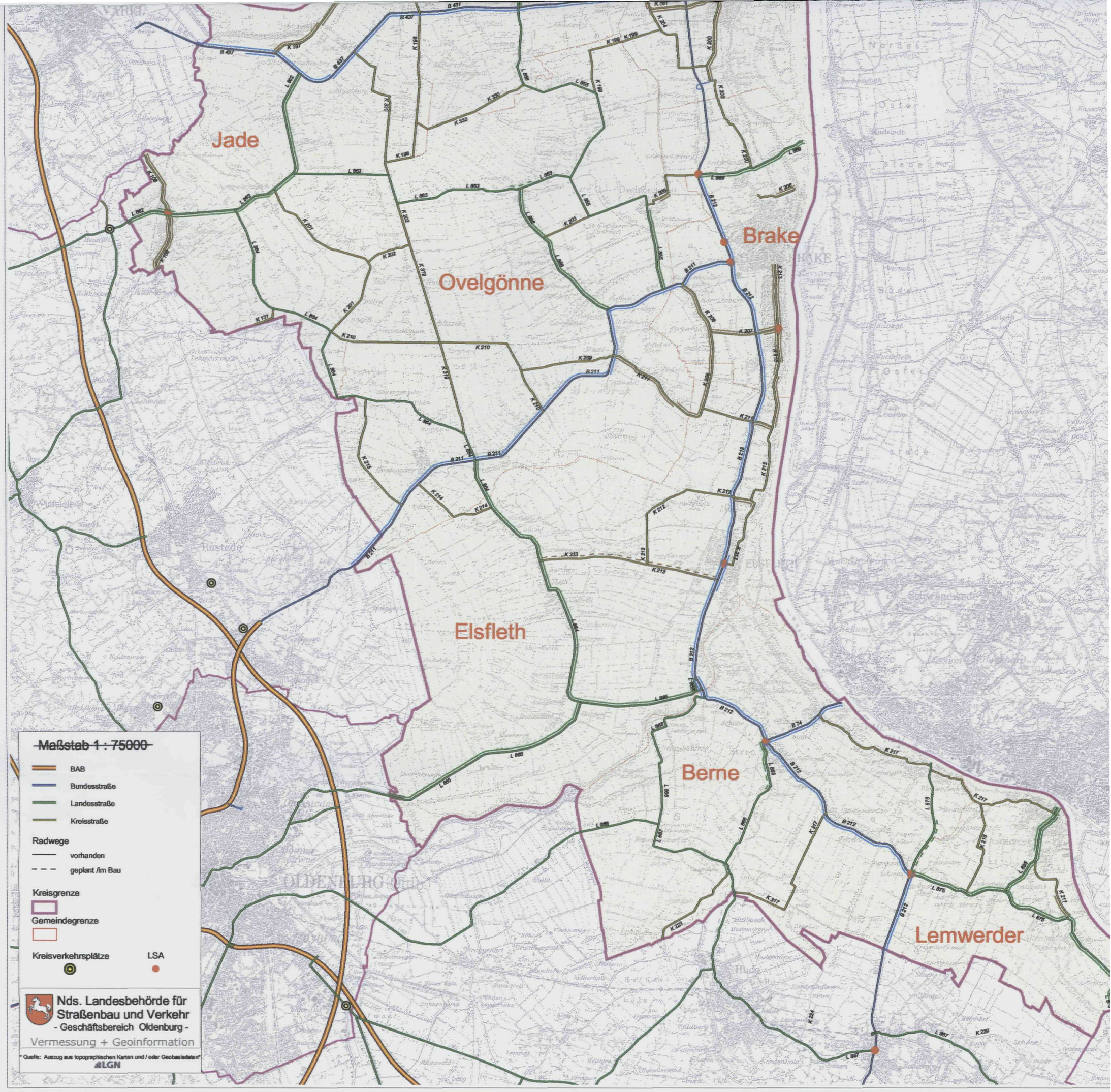
Jade
Ovelgönne
Brake
Elsfleth
Berne
Lemwerder
~~Maßstab 1 : 75000~~
BAB
Bundesstraße
Landesstraße
Kreisstraße
Radwege
vorhanden
geplant /im Bau
Kreisgrenze
Gemeindegrenze
Kreisverkehrsplätze
LSA
Nds. Landesbehörde für Straßenbau und Verkehr
- Geschäftsbereich Oldenburg -
Vermessung + Geoinformation
"Quelle: Auszug aus topographischen Karten und / oder Geobasisdaten"
LGN